성신과 함께하는
사랑의 헌혈운동

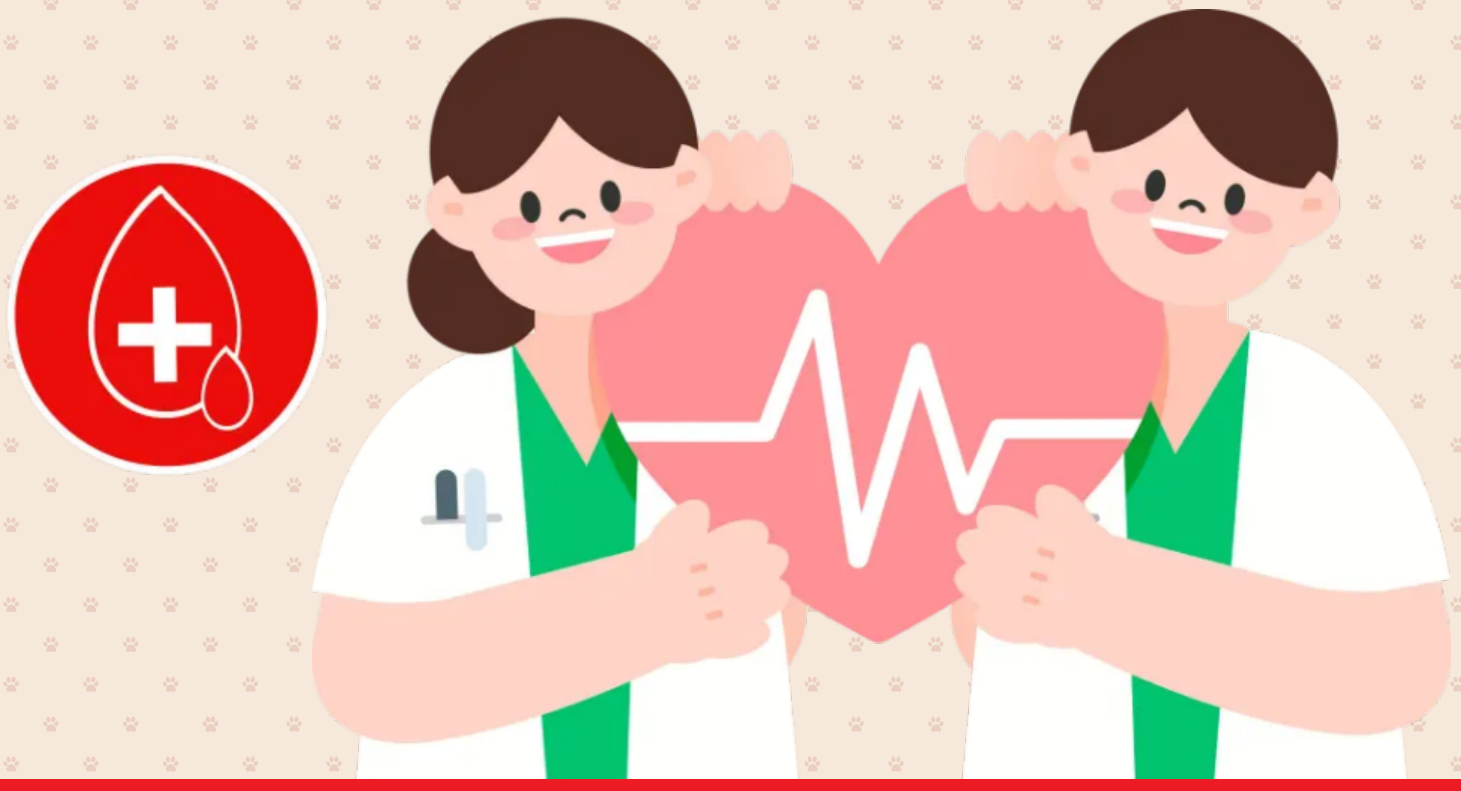

일시 및 장소 2026. 11. 4. (수) 10:00 - 17:00 (16:30 접수마감)
[수정캠퍼스] 중앙도서관 계단 옆

대상 성신여자대학교 학생 및 교직원

방법 헌혈버스 내 전혈헌혈

기준 체중 : 여성 45kg 이상, 남성 50kg 이상
나이 : 전혈 320ml (만16세 이상 69세 이하)
400ml (만17세 이상 69세 이하)
주기 : 마지막 헌혈일 2개월 후

혜택 봉사시간 4시간 인정 및 헌혈증서 발급
기념품 2종 지급

※ 헌혈 시 신분증 지참 필수

성신여자대학교 SUNGSHIN WOMEN'S UNIVERSITY
대한적십자사 서울동부혈액원

♥ 헌혈 기념품 ♥
2개 선택 (중복, 교차 가능)



올리브영 기프트카드 교환권 5,000원



맘스터치 or 맥도날드 or 롯데리아

햄버거 교환권 5,500원 (해당 브랜드 중 택1)

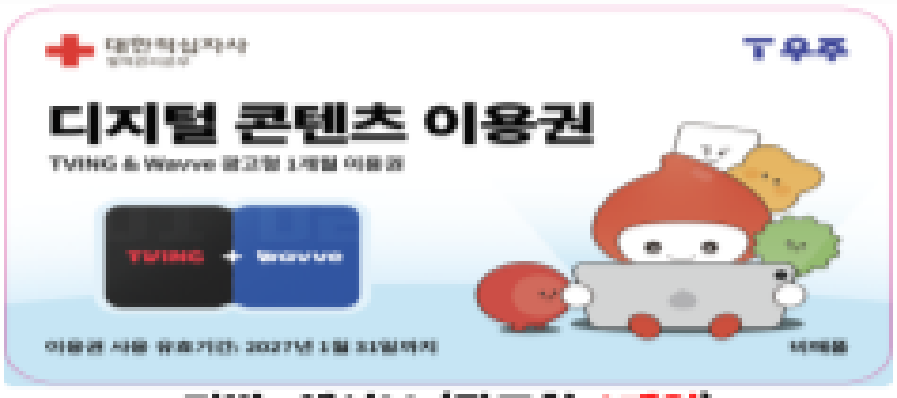

티빙, 웨이브 (광고형 1개월)

디지털 콘텐츠 이용권



컴포즈 커피 or 스타벅스 or 투썸 플레이스

커피 교환권 5,500원 (해당 브랜드 중 택1)



헌혈 후 수령까지 3~4일 정도 소요
(공휴일 제외, 문자 발송)

모바일 문화상품권 5,000원



Gs25, 세븐일레븐

편의점 교환권 5,000원

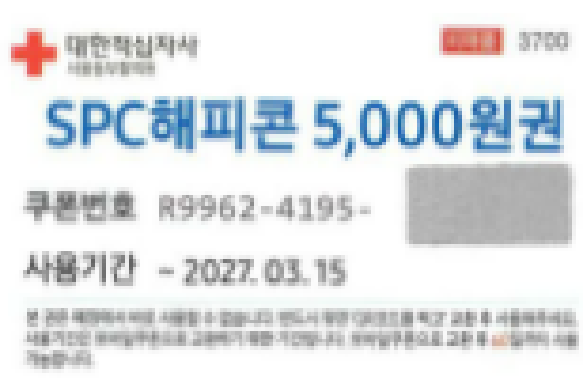

파리바게뜨, 베스킨라빈스, 던킨 등

SPC 상품권 5,000원



도킹형 보조배터리



손톱깎이



여행용 세트



헌혈 기부권 5,000원
(취약계층, 사회복지사업)
익일 오전10시 모바일 알림톡 발송

기념품 재고 상황에 따라 조기 소진 될 수 있습니다. 양해 부탁드립니다.

성신여자대학교 SUNGSHIN WOMEN'S UNIVERSITY
대한적십자사 서울동부혈액원